PROGRAMM
SEPTEMBER

Reservierungen für jeden Brunch & jedes Dinner über RESMIO

Ein aktuelles Programm zu allen Sonntagen gibt es auf Instagram: @glasfabrik_leipzig



Glas! Glas! Glas!

7. September

Die Künstlerin und Designerin *Juliane Hoffmann* lädt zu einem Glas-Sandstrahl-Workshop ein, bei dem Teilnehmende Muster, Schriftzüge und figürliche Designs auf mitgebrachtes oder bereitgestelltes Glas anfertigen können. Der Workshop ist offen für Kinder und Erwachsene, Vorkenntnisse sind nicht erforderlich. *Shabi & Mickey* servieren einen Brunch mit levantinischen Spezialitäten – von Weinblättern mit Lammfüllung bis Pinienkern-Desserts. Dazu gibt es träumerische Live-Musik von der dänischen Indie-Synthpop-Band *Una Luga*.

Der Workshop beginnt um 10.30 Uhr / 10€ p.P. / Keine Anmeldung erforderlich



Pebble Crash

13. September

Das Leipziger Künstlerkollektiv *Element A* präsentiert ein besonderes ortsspezifisches, partizipatives Theatererlebnis für alle. In der Haupthalle werden Darsteller und Publikum einen spielerischen Dialog mit Klang und Bewegung schaffen, der die einzigartige Akustik und Atmosphäre des Raumes einbezieht. Jeder ist willkommen – Sprachkenntnisse sind nicht erforderlich, und alle Altersgruppen können mitmachen! *Futter Catering* verwöhnt mit leckeren gegrillten Maiskolben mit Parmesan und mundgerechten Mini-Burgern.

Das Theater beginnt um 19 Uhr / Kinder 5€ / Erwachsene 15€



Sounds of Paper & Space

14. September

Die Leipziger Künstlerin *Mandy Gehrt* lädt zu einem Buchbindeworkshop für Kinder und Erwachsene ein. Gemeinsam wird gefaltet, geklebt und genäht, um eigene Bücher aus Papier, Karton und Textilien zu gestalten. Den Brunch serviert *Siam Küche*, mit thailändischer Hausmannskost aus ihrer Küche in der Lützner Straße. Im Anschluss folgt eine zweite Aufführung von »Pebble Crash« durch *Element A*.

Workshop 11 Uhr / Spendenbasis // Theater 13 Uhr / Kinder 5€ / Erwachsene 15€



Dorodango

21. September

Die Künstlerinnen und Designerinnen *Maiella Di Donato* und *Ruri Watanabe* laden zu einem Workshop für Kinder und Erwachsene ein, die japanische Kunst des *Dorodango* zu erlernen, bei der Erde zu einer Kugel geformt und sorgfältig poliert wird. Dieser meditative, kontemplative Prozess ermöglicht, sich zu entspannen und mit dem Material zu verbinden. Der Brunch wird von *Ippuku* zubereitet - mit Reis, Lachs, Tamagoyaki, luftigen Sandwiches und Miso-Suppe.

Der Workshop beginnt 10.30 Uhr / Spendenbasis / Keine Anmeldung erforderlich

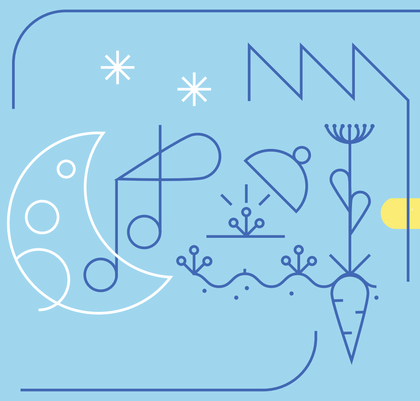

GlasNight III Garden Dinner

27. September

Zum Abschluss der Saison des neuen Glasfabrik-Gemüsegartens laden wir zu einem Ernte-Dinner ein. *Hans Heyduck*, der den Gartenaufbau geleitet hat, und *Nicho Wülfing* (Barra, Berlin) bereiten ein großes Essen aus Gemüse vom Garten der Glasfabrik und Wildpflanzen zu.

Dinner ab 19 Uhr / 35€ (Getränke nicht inbegriffen) /
Reservierung empfohlen (via RESMIO)



Take a break!

28. September

»Take a break, take a... moment? ...risk? ...breath?« ist eine Tanzperformance, aufgeführt von 15 Tänzer:innen, die Zeit und Rhythmus in der Haupthalle der Glasfabrik erforscht und einen gemeinsamen Moment schafft, in dem Publikum und Tänzer:innen innehalten, zuhören und sich verbinden. Regie führt *Lisa Lotte Giebel* in Zusammenarbeit mit der Tanzschule *Tanzerei Flugfisch*. Den Brunch serviert *Konfetti*, ein vegetarisches Café in Plagwitz, das Frühstücksklassiker mit Aromen der asiatischen Street-Food-Küche, frischen Kräutern und fermentierten Gewürzen neu interpretiert.

Die Performance beginnt 12.30 Uhr / Eintritt frei (Spenden willkommen)

PROGRAMM
SEPTEMBER

Reservations for each brunch & dinner via RESMIO

Current Program on every sunday on Instagram: @glasfabrik_leipzig



Glas! Glas! Glas!

September 7

Join artist and designer *Juliane Hoffmann* for a glass sandblasting workshop where participants will learn to create patterns, lettering, and figurative designs on glassware they bring or use ours. The workshop is open to children and adults and no previous experience is required. Brunch will be by *Shabi & Mickey*, who will serve Levantine dishes including lamb-stuffed vine leaves and pine nut desserts. Danish indie synthpop band *Una Luga* will perform mysterious and dreamy live music.

Workshop starts at 10:30 AM / 10€ p.p. / no registration required



Pebble Crash

September 13

Leipzig artist collective *Element A* presents a special site-specific, participatory theatre experience for all. In the Main Hall, performers and audience will create a playful dialogue with sound and movement that engages with the unique acoustics and atmosphere of the space. Everyone is welcome — no language skills needed, and all ages can join! *Futter Catering* will treat you to tasty grilled corn on the cob with parmesan and bite-sized mini burgers.

Theatre starts at 7 PM / kids €5 / adults 15€

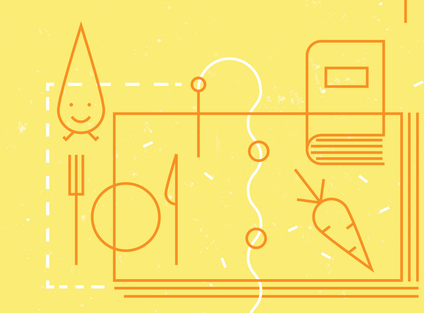

Sounds of Paper & Space

September 14

Join artist *Mandy Gehrt* for a hands-on bookbinding workshop for kids and adults. Participants will fold, glue, and stitch unique books with paper, cardboard, and textiles. Brunch will be by *Siam Küche*, who will serve Thai home-style cooking from their kitchen on Lützner Straße. The workshop will be followed by a second performance of »Pebble Crash« by *Element A*.

Workshop 11 AM / 10€ p.p. // Theatre 1 PM / kids €5 / adults 15€



Dorodango

September 21

Join artists and designers *Maiella Di Donato* and *Ruri Watanabe* for a workshop to practice the Japanese craft of *dorodango*, where ordinary soil is shaped into a ball and carefully polished into a sphere. This meditative, contemplative process invites you to slow down and connect with the material. Get your hands dirty shaping soils from the Glasfabrik site! Open to children and adults. Brunch will be by *Ippuku*, including warm rice, salmon, tamagoyaki, fluffy sandwiches, and miso soup.

Workshop starts at 10.30 AM / by donation / no registration required

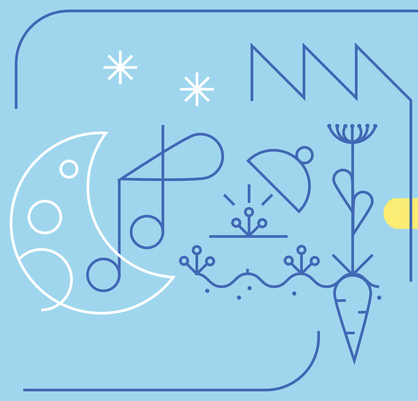

GlasNight III Garden Dinner

September 27

We close the first season of the new Glasfabrik vegetable garden with a "harvest dinner". Chef *Hans Heyduck*, who led the development of the garden, and *Nicho Wülfing* (Barra, Berlin) will prepare a meal featuring vegetables from the Glasfabrik garden and wild foods gathered on-site.

Dinner at 7 PM / €35 (drinks not included) /
Reservations recommended (follow RESMIO)



Take a break!

September 28

»Take a break, take a... moment? ...risk? ...breath?« is a dance performance that explores time and rhythm in Glasfabrik's Main Hall and creates a shared moment for the audience and performers to pause, listen, and connect with each other. The piece is directed by *Lisa Lotte Giebel* in collaboration with the dance school Tanzerei *Flugfisch* and will be performed by 15 dancers. Brunch will be by *Konfetti*, a vegetarian café in Plagwitz, who will reinvent breakfast classics with Asian street food flavours, fresh herbs, and fermented seasonings.

Performance starts at 12.30 PM / free entry (donations welcome)